

DATOS INFORMATIVOS – GRUPO SCOUT MARE NOSTRUM

Sede:	C.E.I.P. Clara Campoamor
Dirección postal:	C/ Villanueva del Rosario 4, P. 1, 3ºB
Página web:	http://www.grupomarenostrom.com
Teléfonos de contacto:	Coordinador (653244421) Ayte. Coordinador (655100444) Contacto con el Colegio (653244422)
Composición actual:	70 miembros aprox., desde los 6 años
Datos de la Asociación:	ASDE Scouts de Andalucía. Asociación inscrita en la Federación de Asociaciones de Scouts de España (ASDE), declarada de Utilidad Pública el 1-12-1977 C.I.F. G-14057244; Inscrita en el Registro de Asociaciones con el nº 17.460 de la sección 10 - Inscrita en la Consejería de Cultura - Junta de Andalucía con el nº 15; Inscrita en la Consejería de Gobernación - Junta de Andalucía con el nº 4014.

Relación de Responsables / Monitores

Nombre	DNI	Cargo
José Luis Romero Vallejo	25681603X	Coordinador de Grupo
Ramiro Rodríguez Martínez	26801518D	Ayte. Coordinador de Grupo
Juan Manuel Tirado Pérez	25069652C	Tesorero de Grupo
Miguel Ángel Ponce Fernández	74849978C	Secretario de Grupo
Antonia Domínguez Huertas	74868515L	Coordinadora Secc. Castor
Encarnación López Villegas	74885425R	Coordinadora Secc. Lobato
Alicia Portela González	33394466F	Ayte. Secc. Lobato
María José Luque Negrete	74874862H	Ayte. Secc. Lobato
Ana Isabel Gálvez Muñoz	74941492V	Ayte. Secc. Lobato
José Joaquín Jiménez Gómez	74857668M	Coordinador Secc. Scout
Gloria Trobat Bandera	74873855T	Ayte. Secc. Scout
Ernesto Colomo Magaña	74859919W	Coordinador Secc. Esculta
Francisco Daniel Castro Hidalgo	74854189E	Ayte. Secc. Esculta
Alberto Jiménez Gómez	74857669Y	Coordinador Secc. Rover
Alejandro Cantero Muñoz	74873821N	Ayte. Secc. Rover

PROYECTO EDUCATIVO DE GRUPO

1.- QUIÉNES SOMOS (ANÁLISIS DE LA REALIDAD):

El Grupo Scout Mare Nostrum, perteneciente a Scouts de Andalucía y, por tanto, a la Federación de Asociaciones de Scouts de España (ASDE) es un movimiento infantil y juvenil, orientado por adultos voluntarios comprometidos en el servicio educativo, que ofrece medios y ocasiones adecuados a fin de contribuir a la educación integral de los muchachos/as, potenciando principalmente su sentido de la libertad y la responsabilidad, formando ciudadanos comprometidos y coherentes con sus opciones según el método scout iniciado por Baden Powel y su sistema de autoeducación progresiva.

La Federación de Asociaciones Scouts de España (ASDE) está constituida por las distintas Asociaciones Scouts enclavadas en los diversos territorios autonómicos del Estado Español. En ASDE respetamos y reconocemos la pluralidad y diversidad territorial, entendiendo que la unión e intercambio intercultural, constituye un elemento de enriquecimiento y progreso común.

Nuestro grupo se define como una entidad:

- **SCOUT** en nuestro sentir y en nuestro modo de hacer y nuestra historia; al tiempo que
- **DINÁMICA** con capacidad y voluntad de adaptarnos,
- **ABIERTA** a nuevas ideas y a todas las personas sin ningún tipo de distinción,
- **VOLUNTARIA** tanto en el tiempo de permanencia como en el grado de compromiso,
- **PARTICIPATIVA** en nuestra metodología educativa y en los foros adecuados,
- **DEMOCRÁTICA** en nuestra propia dinámica y concepción social, a la vez que buscadora del consenso.
- **CÍVICA Y CONSECUENTEMENTE POLÍTICA** al educar teniendo como fin último la formación de ciudadanos conscientes y coherentes con sus responsabilidades, pero
- **INDEPENDIENTE** de cualquier partido o ideología política y
- **ACONFESIONAL** aceptando las manifestaciones religiosas, las creencias y las convicciones personales
- **ACTUAL y CRÍTICA** en sus planteamientos al analizar constantemente los problemas sociales y el entorno
- que nos rodea a la vez que
- **SOLIDARIA** con las realidades sociales más desfavorecidas,
- **ACTIVA** con una actitud positiva de mejora de la sociedad y por eso
- **DEFENSORA DE LA NATURALEZA** cultivando el amor por la misma y trabajando por su conocimiento y protección.
- **COEDUCATIVA** en nuestros postulados pedagógicos, estructura, organización y en nuestra práctica habitual, en resumen
- **COMPROMETIDA** a colaborar en la educación integral del mundo infantil y juvenil y sin renunciar al estilo propio del Escultismo.

Nuestro grupo se encuentra en el Barrio de la Carretera de Cádiz, en la zona oeste de Málaga. La zona es de reciente construcción, con un buen enclave tanto a nivel de comunicaciones, como de instalaciones deportivas, frente al Palacio de Deportes Martín Carpena. El Estadio de Atletismo y la Ciudad del Agua,

completan las demandas deportivas de la zona. La ubicación del local de reuniones del Grupo, en las instalaciones del C.E.I.P. Clara Campoamor, es óptima si tenemos en cuenta que, actualmente, se halla perfectamente comunicado con cualquier punto de la ciudad, gracias al servicio continuado de una línea de autobuses y a la próxima inauguración de la línea de Metro que comunicará la zona Martín Carpena con las demás zonas de la ciudad. Un Centro de Salud, una Guardería y un I.E.S son las próximas construcciones previstas como equipamiento para esta zona urbana en expansión.

Las familias tienen un nivel socioeconómico medio, abundan las profesiones liberales y aquellas donde trabajan el padre y la madre. Por tanto, nuestro grupo scout puede ofrecer una importante labor social de carácter educativo de gran utilidad para las familias de la zona en su tiempo de ocio.

2.- QUÉ QUEREMOS (POSICIONES EDUCATIVAS BÁSICAS):

El punto de partida de nuestro diseño educativo se encuentra **en la persona que queremos** y en las grandes finalidades educativas recogidas en el Compromiso Asociativo de ASDE- Scouts de Andalucía y de la Federación ASDE.

La "**persona que queremos**" es una persona íntegra, capaz de relacionarse convenientemente con el mundo en el que vive para que, a través de una actitud de compromiso, pueda llegar a mejorarlo

- libre, capaz de ser dueña de su propio destino.
- crítica, capaz de reaccionar ante las personas, y situaciones que supongan manipulación o agravio para ella o los demás.
- sociable, veraz y respetuosa.
- que se perfeccione con y para los otros en constante actitud de servicio
- consecuente que asuma sus principios y creencias como opción de vida y las manifieste con su actuación.
- responsable y comprometida que trabaje activamente por la transformación de su entorno
- que sea capaz de ver las situaciones cotidianas de la vida de una manera positiva y con alegría.

NUESTRA OPCIÓN EDUCATIVA (TOMA DE VALORES DEL MÉTODO):

Optamos por el Escultismo como método educativo.

El Método Scout se define como un sistema de autoeducación progresiva basado en :

- la Promesa y la Ley Scout
- la educación por la acción y la propia experiencia,
- la vida en pequeños grupos,
- la autogestión y la participación en el proceso de toma de decisiones a través de Consejos y Asambleas,
- la asunción paulatina de responsabilidades en el propio desarrollo,
- el contacto directo y continuado con la Naturaleza,

puesto en práctica a través de:

- programas de actividades atrayentes y progresivas según la edad e intereses de los protagonistas y con la ayuda personal de ...
- scouts adultos voluntarios, cuya función como educadores es coordinar y animar el desarrollo.

Consideramos fundamental:

- **EDUCAR en la LIBERTAD, la JUSTICIA, la SOLIDARIDAD y la RESPONSABILIDAD** personal y comunitaria, en el marco de la convivencia y el respeto.

- **PROMOVER** aquellos valores espirituales, inherentes a la persona, que ayuden a superar el INDIVIDUALISMO y el CONSUMISMO, y favorezcan la formación de su PERSONALIDAD.
- **DESPERTAR** el espíritu crítico y participativo, respetando la libertad personal, de forma que permita analizar las ideologías y opciones que la sociedad presenta, y posteriormente, elegir una opción de vida.
- **IMPULSAR** la comprensión y el desarrollo en nuestra sociedad, estimulando acciones de cooperación y servicio a los demás en nuestro entorno.

NUESTRO COMPROMISO SOCIAL

Nos mostramos a **FAVOR** de:

- la **COOPERACIÓN y la UNIDAD ENTRE LOS PUEBLOS** como un paso más hacia la hermandad y la idea de un mundo como **ALDEA GLOBAL**,
- la promoción de la **PAZ y la NO VIOLENCIA**, la **JUSTICIA**, la **TOLERANCIA**, el **DIÁLOGO**, y el **CONSENSO**, como marco de las relaciones entre las personas y los pueblos,
- **el respeto a la DIGNIDAD HUMANA**, expresado en los DERECHOS HUMANOS y los DERECHOS DEL NIÑO,
- la **SOLIDARIDAD** con los problemas y privaciones del Tercer Mundo y las minorías marginadas,
- la **IGUALDAD DE OPORTUNIDADES** entre las personas,
- la **INTEGRACIÓN** de las que pudieran necesitarlo adaptándonos a sus déficits (físico, psíquico, socioeconómico y cualquier otro),
- el respeto a los **DERECHOS Y DEBERES CIUDADANOS** que la Constitución Española recoge, especialmente en materia de servicio a la sociedad,
- la **LIBERTAD** individual y colectiva para ejercer las opciones personales o comunitarias que se decidan en cada momento dentro de la **CONVIVENCIA DEMOCRÁTICA**.

Consecuentemente, nos manifestamos abiertamente en **CONTRA** de:

- cualquier tipo de **VIOLENCIA y TERRORISMO**,
- la **TORTURA** y el **MALTRATO** físico y/o psíquico,
- cualquier forma de **MARGINACIÓN**,
- los regímenes **ANTIDEMOCRÁTICOS**,
- las **INJUSTICIAS y DESIGUALDADES** entre las personas y los pueblos,
- la **DROGA**, el **PARO**, el **CONSUMISMO**, o la **EXPLOTACIÓN**, sea del tipo que sea, y cualquier factor que atente contra el desarrollo de las potencialidades de la persona.

Así, **nos comprometemos a:**

- **EDUCAR** en los **VALORES POSITIVOS** que nos definen y promovemos,
- **EJERCITARLOS** en nuestro ámbito,
- **POTENCIAR** en nuestros jóvenes el conocimiento de las diferentes culturas, principalmente a través de intercambios, en pro de la amplitud de miras,
- **COLABORAR** en la inserción laboral de nuestros jóvenes,
- **PARTICIPAR** en los foros adecuados a nivel local, autonómico, nacional e internacional,
- **EXPRESAR** nuestras opiniones, apoyos o rechazos cuando lo consideremos oportuno,
- **LLEVAR** nuestra propuesta educativa a todas partes,

- **TRABAJAR** por un Escultismo sin barreras, extendiendo nuestro Método Educativo a los discapacitados,
- **APOYAR** en la medida de nuestras posibilidades proyectos de desarrollo comunitario, tendentes a mejorar la calidad de vida,
- **FOMENTAR** los valores basados en hábitos de vida saludable,
- **PROMOVER** acciones concretas encaminadas a “**DEJAR EL MUNDO EN MEJORES**
- **CONDICIONES QUE LAS QUE LO ENCONTRAMOS**”,
- **AMPLIAR** nuestro servicio a los jóvenes no asociados teniéndolos en cuenta en nuestros programas,
- **PRESERVAR** nuestra **IDENTIDAD**.

NUESTRO COMPROMISO CON EL MEDIO AMBIENTE

Nos manifestamos a **FAVOR** de:

- las nuevas tecnologías y energías renovables apostando por un desarrollo sostenible que conjugue la mejora de la **CALIDAD DE VIDA Y LA CONSERVACIÓN del Medio Ambiente**.

Nos manifestamos en **CONTRA** de:

- todo tipo de **AGRESIÓN O DEGRADACIÓN del Medio Ambiente**.

Nos comprometemos a:

- **EDUCAR** en el **CONOCIMIENTO, CONSERVACIÓN, DEFENSA Y MEJORA DEL MEDIO AMBIENTE**, a través del **CONTACTO CON LA NATURALEZA**,
- **PROMOVER Y APOYAR** programas que desarrollen acciones concretas para conseguirlo,
- **DENUNCIAR** los pequeños o grandes **ATENTADOS ECOLÓGICOS** que podamos detectar.

NUESTRA ESPIRITUALIDAD

Concebimos a la persona como un ser dotado de una vertiente espiritual fuera de planteamientos exclusivamente materialistas.

Entendemos que esta **ESPIRITUALIDAD** se manifiesta en cada persona tanto a través de las **CREENCIAS RELIGIOSAS** como de aquellas otras **CREENCIAS DE ÍNDOLE MÁS PERSONAL** basadas en principios de tipo ético, moral y trascendente. En el Escultismo lo que importa es la afirmación espiritual de la persona.

Manifestamos y asumimos un profundo **RESPECTO por TODAS LAS CREENCIAS Y CONFESIONES RELIGIOSAS** no destructivas, sin tomar opción como colectivo, por ninguna de ellas.

Nos comprometemos a ofrecer las ocasiones y medios necesarios para la **EDUCACIÓN EN VALORES ESPIRITUALES**.

Apostamos por la vivencia de la **PROMESA y la LEY SCOUT** como medios fundamental para ello.

Adoptamos una **ACTITUD ESPIRITUAL COMPROMETIDA** tal y como se desprende del texto y del espíritu de la Constitución Scout Mundial.

3.- CÓMO NOS ORGANIZAMOS:

Para nuestra organización el grupo cuenta con una Normas de Organización y Funcionamiento que representan el reglamento o estatutos de nuestro grupo y que se resumen en los siguientes esquemas.

ESTRUCTURA EDUCATIVA.

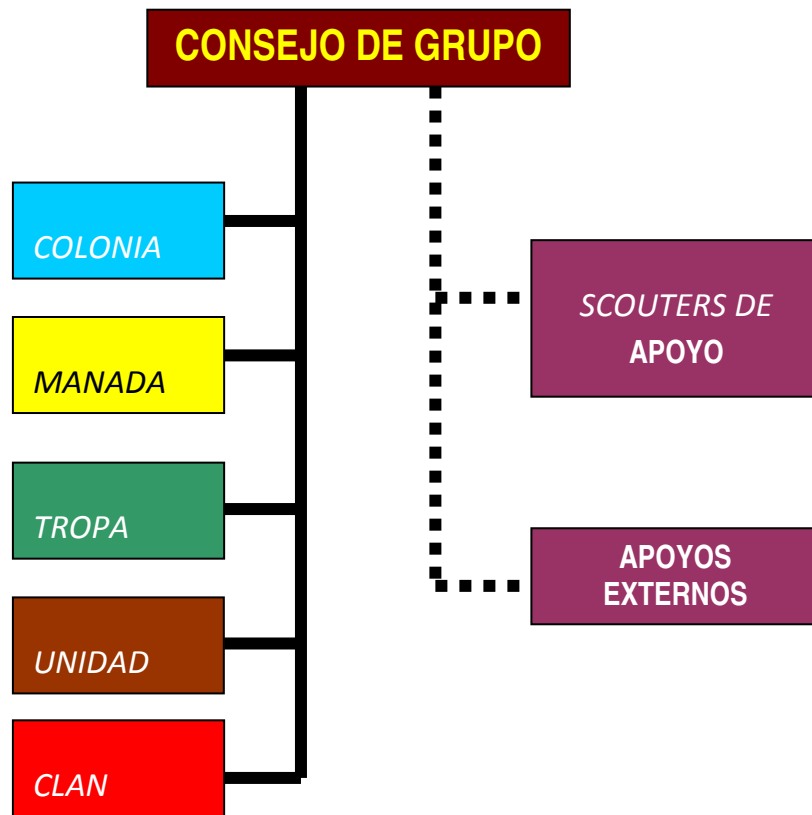

ESTRUCTURA ORGANIZATIVA.

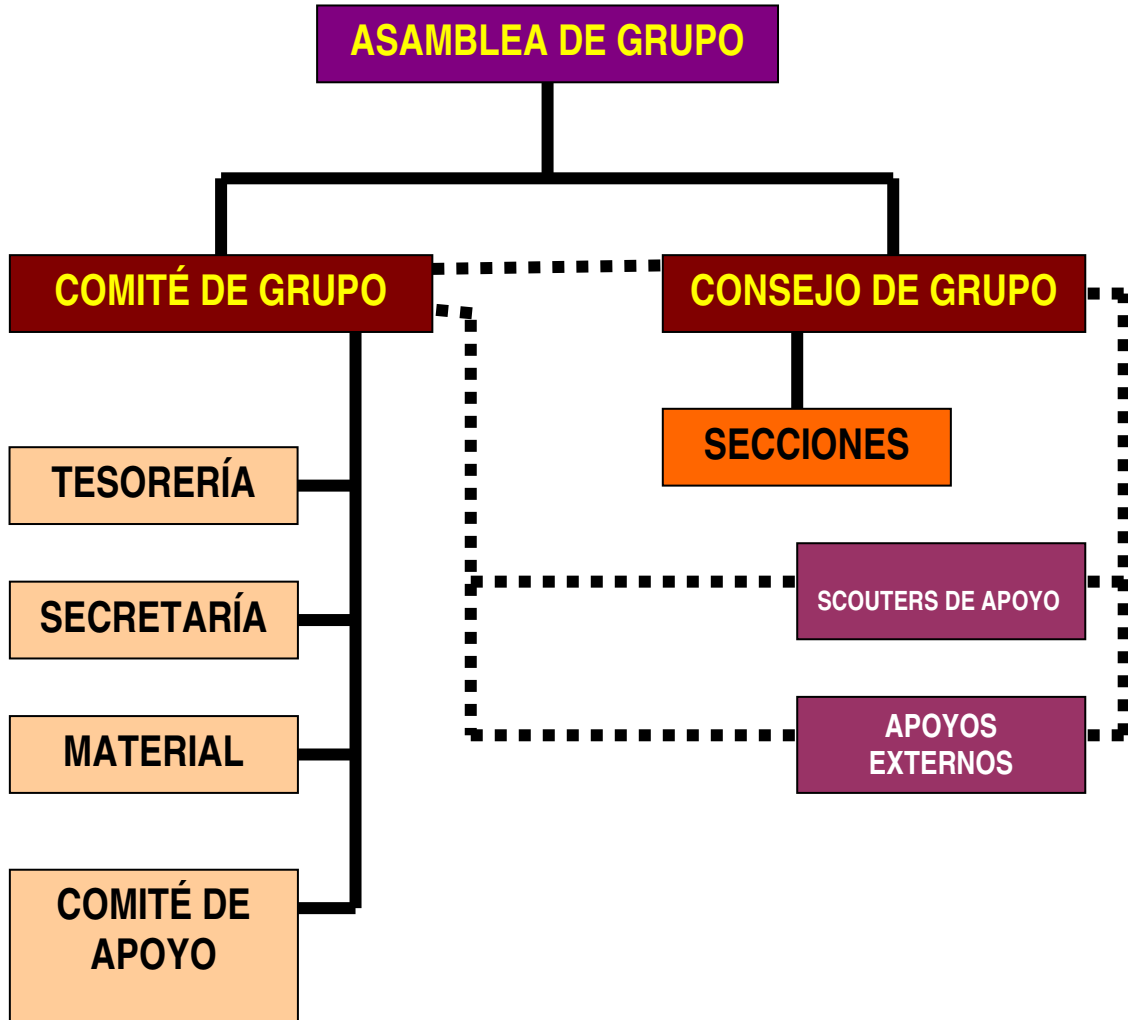

PLAN ANUAL DE GRUPO

OBJETIVOS

1. Aumentar el número de socios
2. Mejorar la comunicación entre padres y educadores
3. Fomentar la progresión personal
4. Modernizar la gestión interna

MEDIOS

- Organización de campañas de captación.
- Colaboración activa con el Colegio.
- Actualización de medios de comunicación (especialmente la web).
- Envíos periódicos de comunicados a padres y asociados.
- Reuniones periódicas con padres o tutores.
- Empleo de sistemas de progresión personal de forma más proactiva, fomentando la iniciativa individual.
- Participación activa en cursos de reciclaje y ETLIM
- Gestión informatizada de censos y tesorería "online".

PROYECTOS Y ACTIVIDADES

Septiembre

26/09/09 Presentación. Primera Reunión y Asamblea General.

Octubre

03/10/09 Reunión.

04/10/09 Fiesta de inauguración en Vallehermoso (Alhaurín el Grande).

10-11-12/10/09 Reunión.

Salida de la sección Scout al Parque de Huélin

Acampada para la sección Esculta.

17/10/09

Salidas por secciones: Castores a la playa.
Lobatos a la playa.
Scouts al Peñón del Cuervo.
Escultas al centro.

24/10/09

Reunión. Actividad de cine y deporte para padres e hijos.

25/10/09

Salida de la sección Esculta a Ronda (Málaga).

31/10 – 01/11/09 Actividad por secciones: Castores en "Sesión de Cine".
Lobatos a "El Pinarillo" (Nerja).
Scouts a "El Pinarillo" (Nerja).
Escultas a Córdoba.

Asamblea de Scouts de Andalucía.

Noviembre

- 07/11/09 Reunión.
 14/11/09 Salidas por secciones: Castores al Parque de El Morlaco.
 Lobatos al Parque de El Morlaco.
 Scouts al Parque de El Morlaco.
 15/11/09 Salida de la sección Esculta al Parque de El Morlaco.
 21/11/09 Fin de semana de descanso. Actividad para scouters.
 28/11/09 Juego de Ciudad de Grupo.
 29/11/09 Salida de la sección Esculta – Proyecto (lugar por determinar).

Diciembre

- 05/12/09 Reunión.
 12/12/09 Reunión. Actividad de cine y deporte para padres e hijos.
 19-20/12/09 Acampada de Grupo y Fiesta de Navidad (lugar por determinar).
 28/12/09 Actividad lúdica para lobatos: sesión de Cine.

Enero

- 09/01/10 Comienzo del Segundo Trimestre. Primera Reunión.
 16/01/10 Salidas por secciones: Castores a El Morlaco
 Lobatos (Lugar por determinar)
 Scouts y Escultas: Acampada a El Pinarillo (Nerja)
 23/01/10 Salida de la sección Esculta a El Morlaco.
 Reunión para el resto de secciones.

Febrero

- 06/02/10 Reunión (Sección Castor).
 Salidas por secciones: Lobatos (Lugar por determinar)
 Scouts (Centro de Málaga)
 Escultas (Parque del Oeste)
 13/02/10 Reunión.
 20/02/10 Festival de la Canción Scout – Delegación de Málaga (Recinto Eduardo Ocón).
 27-28/02/10 Acampada de Grupo (Los Bermejales).

Marzo

- 06/03/10 Salida de la sección Lobato. Juego de ciudad de Delegación de Málaga.
 Reunión para el resto de secciones.
 13/03/10 Salidas por secciones: Castores a Torremolinos
 Lobatos (Lugar por determinar)
 Scouts al Parque de la Batería
 Escultas al Jardín Botánico
 20/03/10 Reunión.
 Acampada de la sección Scout a Pizarra.
 27-31/03/10 Salidas por secciones: Castores – Chapoteo - Málaga
 Scouts - Campamento de Tropas

Abril

- 10/04/10 Reunión. Comienzo del tercer trimestre
 17/04/10 Reunión.
 24-25/04/10 Acampada de Delegación a “Los Quejigales”. Taller de Juegos.

Mayo

01-02/05/10	Acampada de Grupo a Huétor Santillan - Granada
08/05/10	Reunión.
15/05/10	Reunión.
22/05/10	Jornadas de Puertas Abiertas – Local de la Delegación
29/05/10	Reunión.

Junio

05/06/10	Reunión.
06/06/10	Actividad lúdico-formativa para scouters – Local de la Delegación
12/06/10	Reunión.
19/06/10	Salidas por secciones: Castores (Lugar por determinar) Lobatos (Lugar por determinar) Scouts (Lugar por determinar) Escultas (Lugar por determinar)
26/06/10	Asamblea de Grupo.
27/06/10	Fiesta de Fin de Ronda Solar

Julio

16-31/07/10	Campamento de Verano
-------------	----------------------

RECURSOS HUMANOS Y MATERIALES

El cupo máximo de educandos estará limitado por secciones de acuerdo con las siguientes referencias:

- Colonia: 15 / 20 Castores
- Manada: 36 / 42 Lobatos
- Tropa: 32 / 40 Scouts
- Unidad: 20 / 25 Escultas
- Clan: 15/ 20 Rovers

El organigrama de responsables del grupo se detalla al inicio.

Tenemos a nuestra disposición el uso de las instalaciones del CEIP Clara Campoamor, siendo el salón de usos múltiples nuestro lugar habitual de reuniones. Del mismo modo, disponemos de un almacén para materiales de campamento en la Avda. de Carlos Haya, así como de una habitación en los sótanos del CEIP Paulo Freire (antigua sede).

Los materiales inventariables del grupo están compuestos por material diverso de acampada (tiendas de campaña, martillos, sierras, etc.), así como mobiliario diverso.